

VÝKAZ DOSAVADNÍHO A NOVÉHO STAVU ÚDAJŮ KATASTRU NEMOVITOSTÍ

Dosavadní stav				Nový stav											
Označení pozemku parc. číslem	Výměra parcely		Druh pozemku Způsob využití	Označení pozemku parc. číslem	Výměra parcely		Druh pozemku Způsob využití	Typ stavby Způsob využití	Způsob určení výměr	Porovnání se stavem evidence právních vztahů					
	ha	m ²			ha	m ²				Díl přechází z pozemku označeného v katastru nemovitostí	Díl přechází z pozemku označeného v dřívější poz. evidenci	Číslo listu vlastnictví	Výměra dílu		Označení dílu
												ha	m ²		
961/38	13	75	orná půda	961/38	13	75	orná půda		0						
6041	44	91	orná půda	6041/1	35	84	orná půda		0	6041	10001		35	84	
				6041/2	9	07	orná půda		2	6041	10001		9	07	
	58	66			58	66									

Výkaz údajů o bonitovaných půdně ekologických jednotkách (BPEJ) k parcelám nového stavu

Parcelní číslo podle		Kód BPEJ	Výměra		BPEJ na dílu parcely	Parcelní číslo podle		Kód BPEJ	Výměra		BPEJ na dílu parcely
katastru nemovitostí	zjednodušené evidence		ha	m ²		katastru nemovitostí	zjednodušené evidence		ha	m ²	
961/38		43211	13	75		6041/2	43211		9	07	
6041/1		43201	14	23							
		43211	21	61							
			35	84							

Seznam souřadnic (S–JTSK)

Č. bodu	Souřadnice pro zápis do KN			Souřadnice určené měřením		Poznámka
	Y	X	kód kv.	Y	X	
714–1527	645227.59	1178975.68	8			plot
714–1689	645181.98	1178910.29	8			hranice pozemku
1	645233.19	1178955.85	3			plastový znak
2	645220.12	1178964.97	3			plastový znak
3	645187.25	1178917.85	3			plastový znak
4	645200.07	1178908.91	3			plastový znak

Zpřesnění geometrického a polohového určení pozemků podle § 50 odst. 1 písm. a) katastrálního zákona navržené v tomto geometrickém plánu lze v katastru nemovitostí provést jen na základě souhlasného prohlášení.

GEOMETRICKÝ PLÁN pro průběh vytyčené nebo vlastníky zpřesněné hranice pozemků a rozdělení pozemku	Geometrický plán ověřil úředně oprávněný zeměměřický inženýr:	Stejnopis ověřil úředně oprávněný zeměměřický inženýr:
	Jméno, příjmení: <i>ing. Petr GABRIEL</i>	Jméno, příjmení:
	Číslo položky seznamu úředně oprávněných zeměměřických inženýrů: <i>1318/1995</i>	Číslo položky seznamu úředně oprávněných zeměměřických inženýrů:
	Dne: <i>28.02.2018</i> Číslo: <i>68/2018</i>	Dne: Číslo:
	Něležitostní a přesnost odpovídá právním předpisům.	Tento stejnopis odpovídá geometrickému plánu v elektronické podobě uloženému v dokumentaci katastrálního úřadu.
Vyhotovitel: <i>Popelka Zdeněk</i> <i>GAK–geodetické práce, 515/241745</i> <i>Dvořákova 21, 669 02 Znojmo</i>	Katastrální úřad souhlasí s očišlováním parcel.	Ověření stejnopisu geometrického plánu v listinné podobě.
Číslo plánu: <i>875–538/2018</i>		
Okres: <i>Znojmo</i>		
Obec: <i>Jevišovice</i>		
Kat. území: <i>Jevišovice</i>		
Mapový list: <i>Hrotovice 8–9/24</i>		
<p><small>Dosavadním vlastníkům pozemků byla poskytnuta možnost seznámit se v terénu s průběhem navrhovaných nových hranic, které byly označeny předepsaným způsobem:</small></p>		

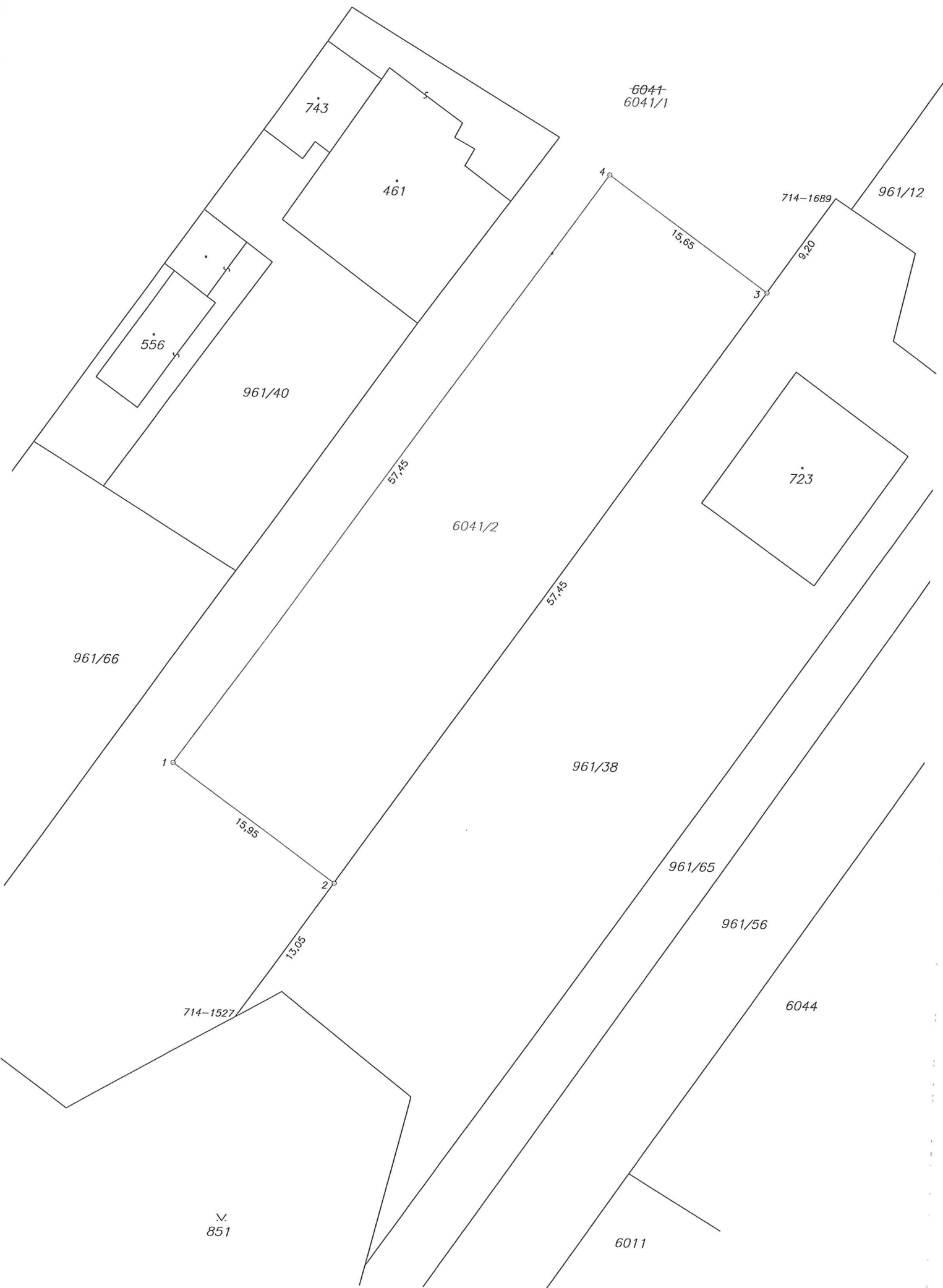

743

461

556

961/40

57.45

6041/2

57.45

6041-
6041/1

714-1689

961/12

15.65

9.20

723

961/66

1

961/38

15.95

2

961/65

13.05

961/56

714-1527

6044

851

6011